

LAYOUT PLANEJADO  
1:124

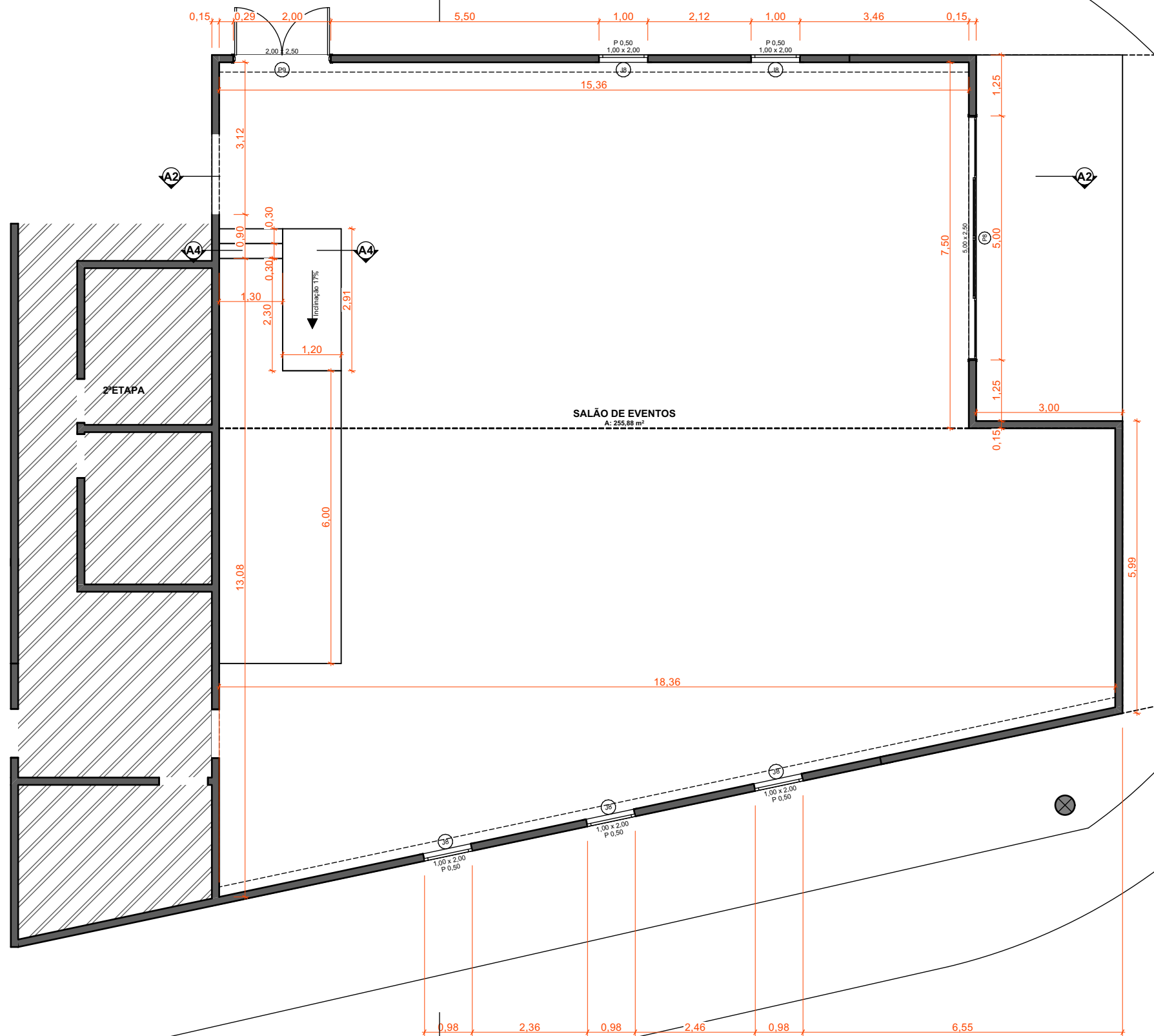

PLANTA BAIXA PLANEJADO  
1:100

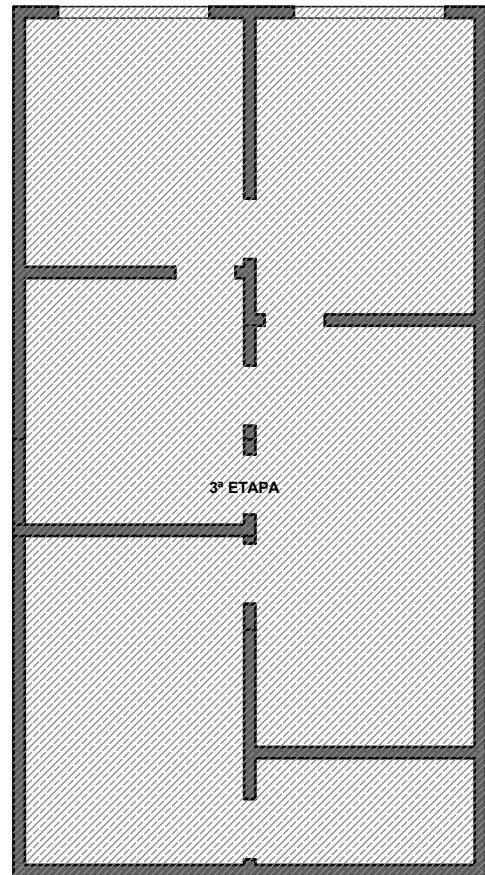
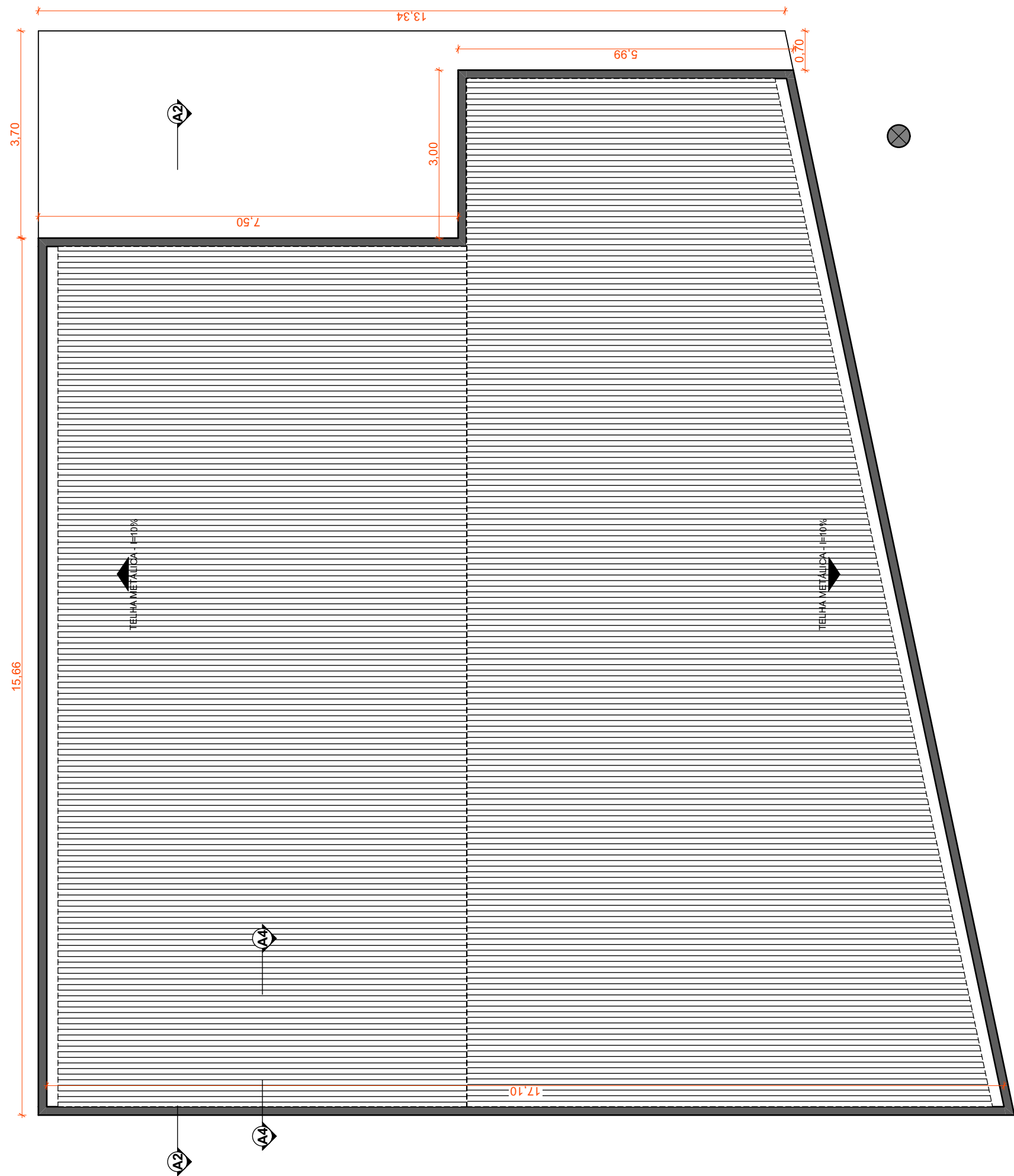

COBERTURA  
1:80

APROVAÇÃO:			
<b>1ª ETAPA - CRAS - Centro de Referência Assistência Social</b>			
ENDEREÇO RUA RVS-2 - RESIDENCIAL VALE DOS SONHOS FIRMINÓPOLIS - GOIÁS 76105-000			
RAZÃO SOCIAL ASSISTÊNCIA SOCIAL DE FIRMINÓPOLIS			
14.387.430/0001-12			
AUTOR DO PROJETO JEANCARLO OLIVEIRA NEVES			
CAU - A274846-0			
JEANCARLO OLIVEIRA ARQ & URB contato@jeancarloarq.com.br	CONTEÚDO PLANTA BAIXA, CONSTRUIR E DEMOLIR, LAYOUT, COBERTURA, CORTES, DETALHAMENTO	ÁREA AMPLIADA 40,85 m²	ÁREA EXISTENTE 247,67 m²
		ÁREA TOTAL 288,52 m²	PAVIMENTO Térreo
ETAPA EXECUTIVA	Como indicado	ESCALA	PRANCHA
		DATA 18/08/2025	2/4